

1 PLANTA BAIXA - LOCAÇÃO DOS PILARES
1 : 100

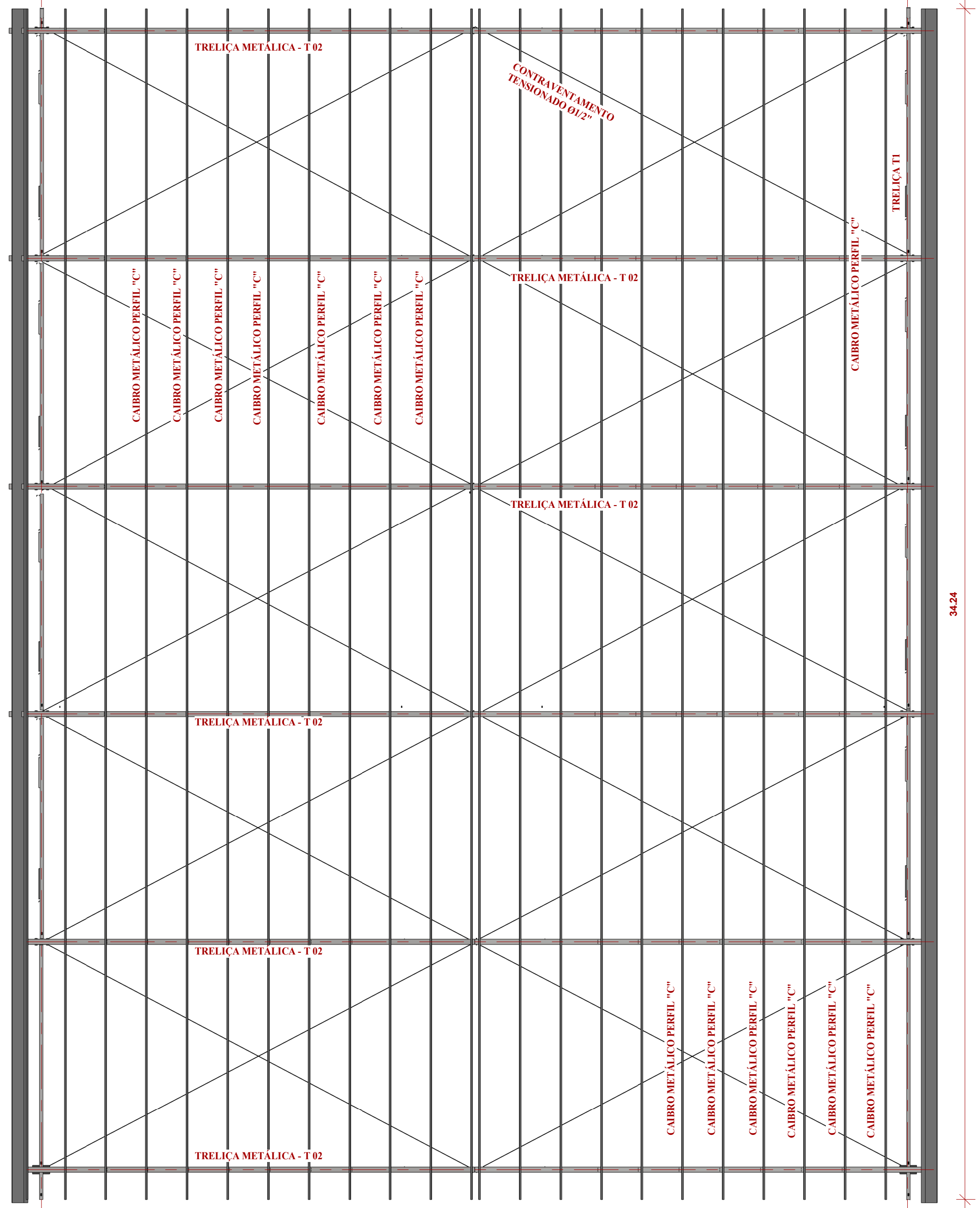

2 PLANTA DE COBERTURA
1 : 100

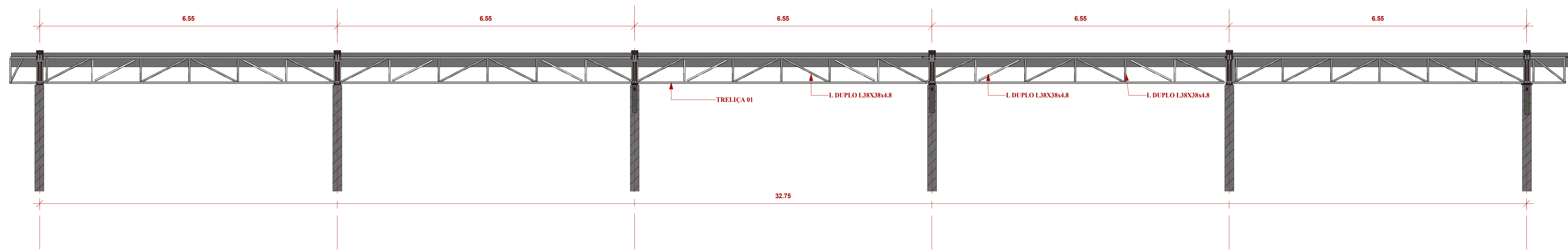

2 CORTE BB'
1 : 50

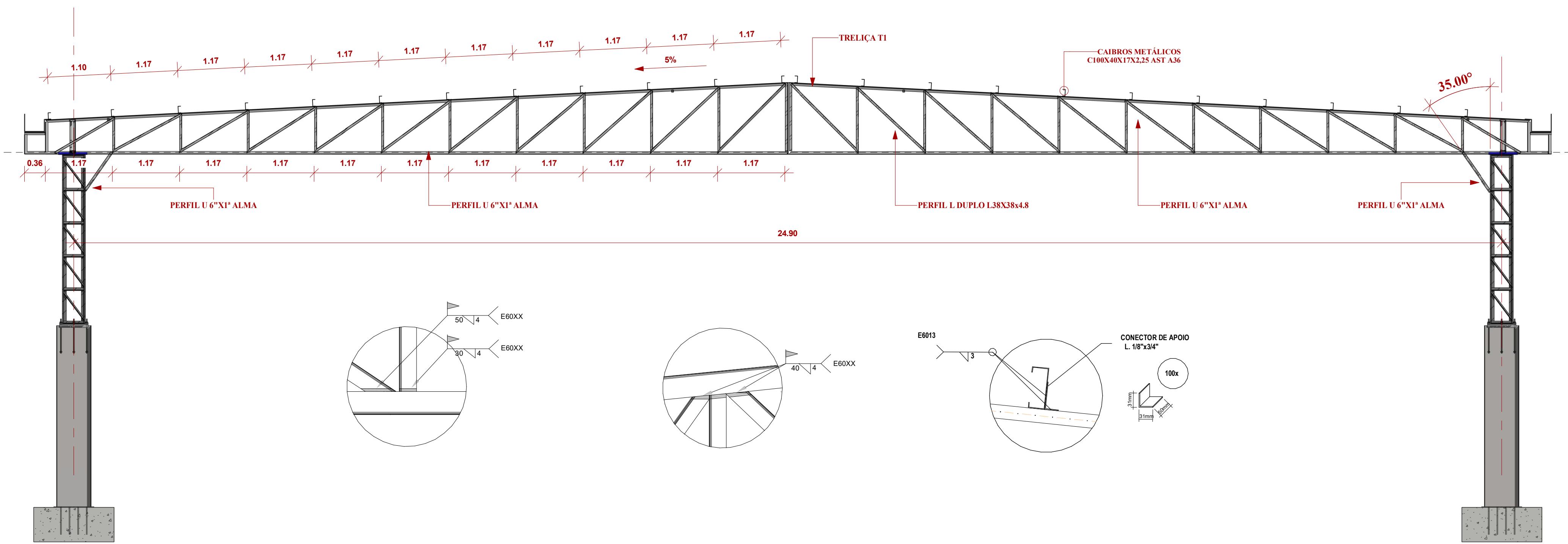

4 CORTE AA'
1 : 50

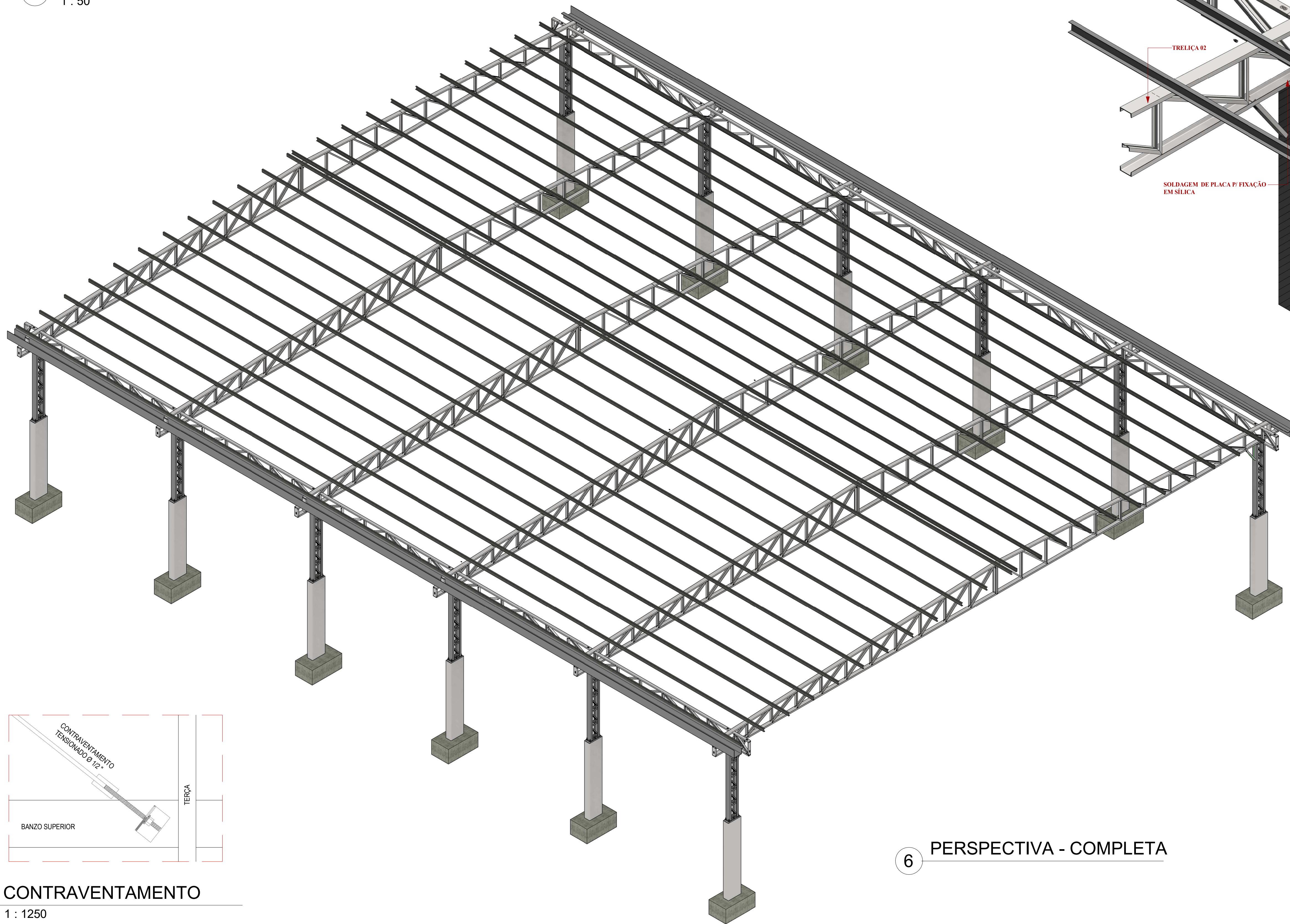

6 PERSPECTIVA - COMPLETA

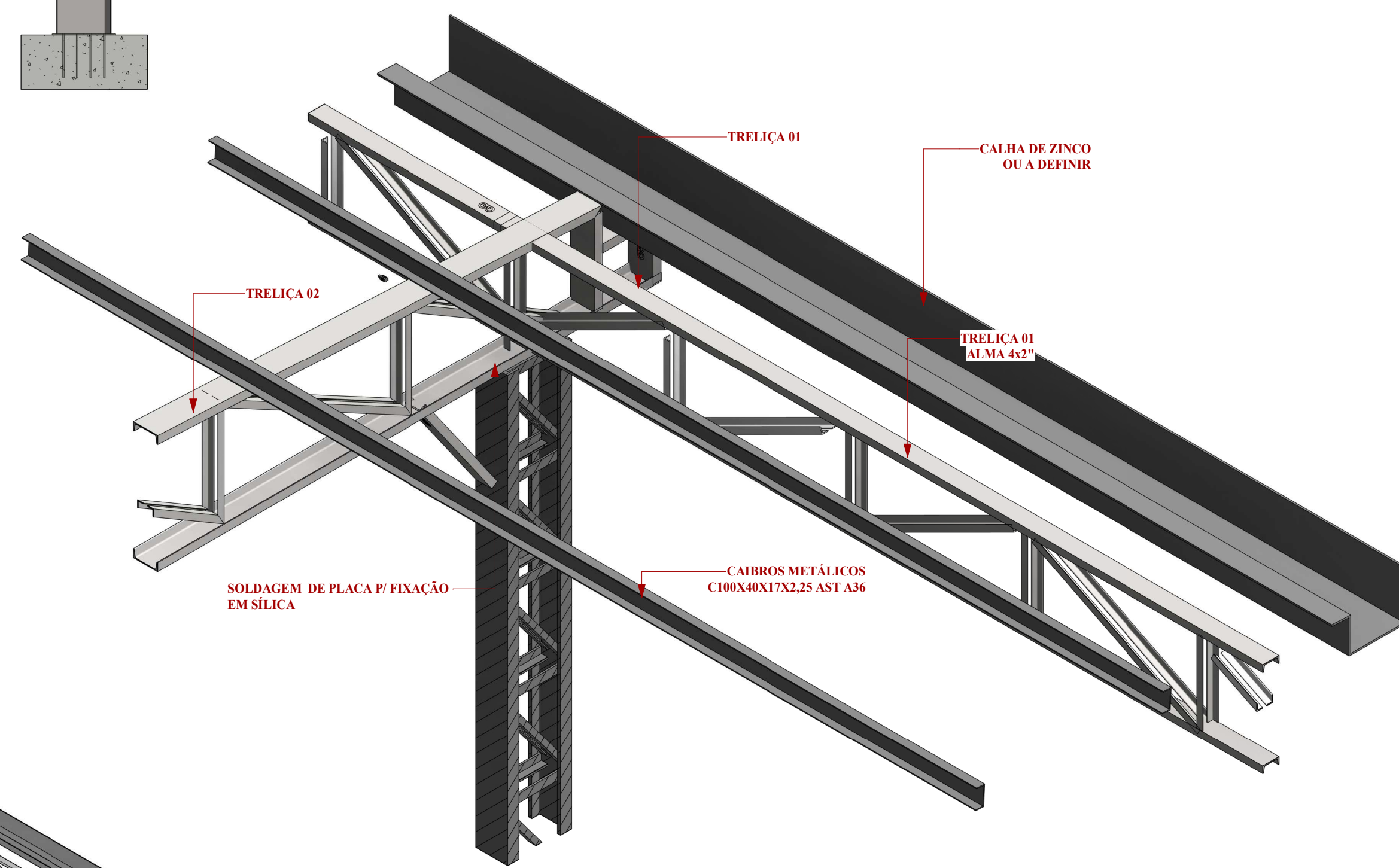

8 PERSPECTIVA - AÇO

Elemento / Família e tipo	Perfil	Dimensões (m)	Comprimento total (m)	Barras de 6 m
Ângulos iguais em duplo	L38x38x4,8	0,038 x 0,038 x 0,0048	1.507,76 m	252 barras
Tirantes	Ø 1/2"	Ø 0,0127	158,00 m	27 barras
Viga U gerada	U 4"x2"	0,1016 x 0,0508	265,60 m	45 barras
Viga U gerada	U 6"x2"	0,1524 x 0,0508	625,50 m	105 barras
Calços metálicos	C100x40x17x2,25	0,10 x 0,04 x 0,017	22 x 32,24 = 709,28 m	119 barras
TOTAL GERAL			3.266,14 m	548 barras

ASSINATURAS:				
PROPRIETÁRIO: PREFEITURA MUNICIPAL DE DOM INOCÊNCIO				
RESPONSÁVEL TÉCNICO PROJETO: FABIO MATEUS PEREIRA SILVA / CREA - PI 1920365699				
OBRA: REFORMA DE QUADRA ESPORTIVA DE FUTSAL NO MUNICÍPIO DE DOM INOCÊNCIO PI - CV Nº388181				
ENDEREÇO: Praça de Eventos Gilberto Dias, Centro - Zona Urbana				
CONTEÚDO PRANCHA: DETALHAMENTO DE COBERTURA METÁLICA PARA QUADRA				
QUADRO DE REVISÃO:				
REV.	DATA	DES.	VER.	APR.
REV01				
REV02				
REV03				
REV04				
REV05				
ESCALA: Como indicada				
DATA: 30/03/2026				
DATA MODIFICAÇÃO:				
PG. 01/02				



1 — 1 : 100

2. COR
1 : 100

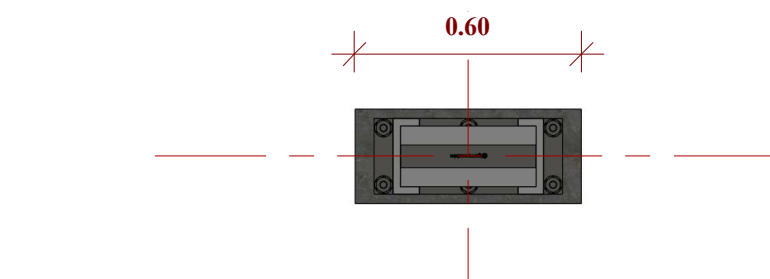

6. $1 : 20$

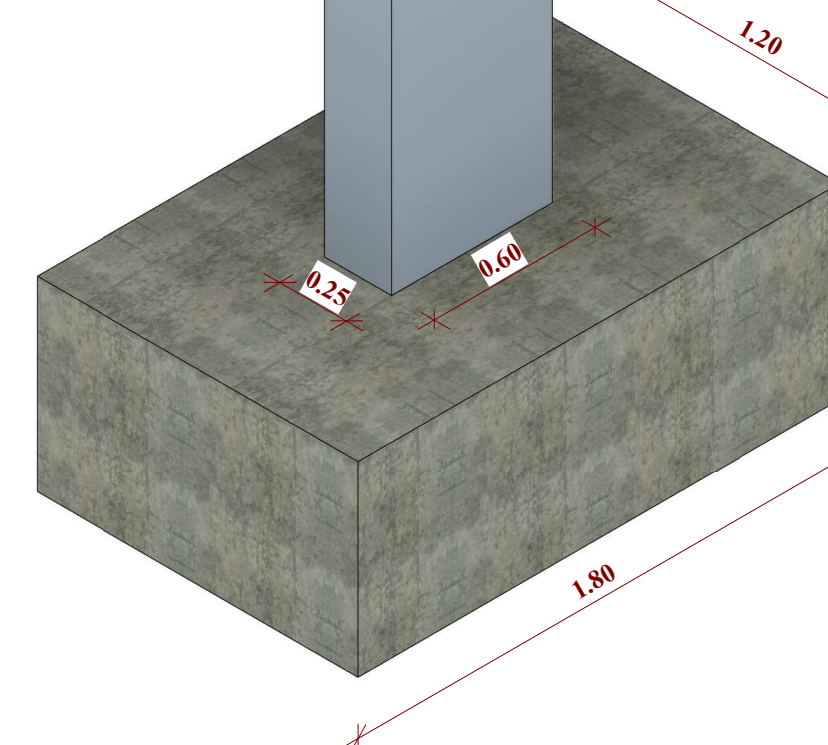

3. PERSPECTIVA - AÇO



4. VI - VISTA
1 : 20

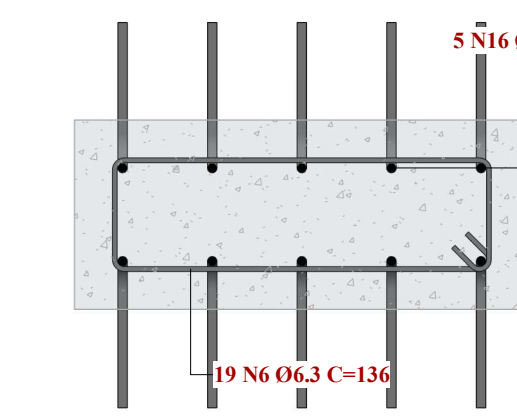

FERRAGEM - INFRAESTRUTURA DO PILAR

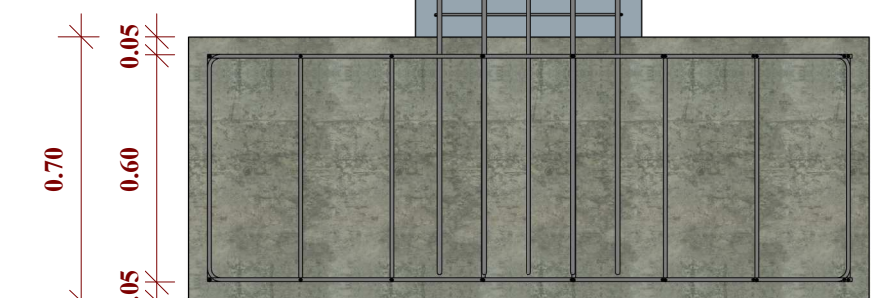

PLANTA DE COBERTURA 6.00 

TOPO PIL CONCRETO 3.00

TÉRREO 

ASSINATURAS:

PROPRIETÁRIO: PREFEITURA MUNICIPAL DE DOM INOCÊNCIO

RESPONSÁVEL TÉCNICO PROJETO: FABIO MATEUS PEREIRA SILVA / CREA - PI: 1920365699

OBRA: REFORMA DE QUADRA ESPORTIVA DE FUTSAL NO MUNICIPIO DE DOM INOCÊNCIO- PI - CV Nº988181

ENDEREÇO: Praça de Eventos Gilberto Dias, Centro - Zona Urbana

CONTEÚDO PRANCHA:		
DETALHAMENTO ESTRUTURA METALICA E CONCRETO ARMADO PARA QUADRA		

QUADRO DE REVISÃO:				
REV.	DATA	DES.	VER.	APR.
REV00				
REV01				
REV02				
REV03				
REV04				
REV05				

ESCALA: Como indicada	DATA: 30/03/2026	DATA MODIFICAÇÃO:	PG.02/02
--------------------------	---------------------	-------------------	----------